

# Pipeline Replacement Project

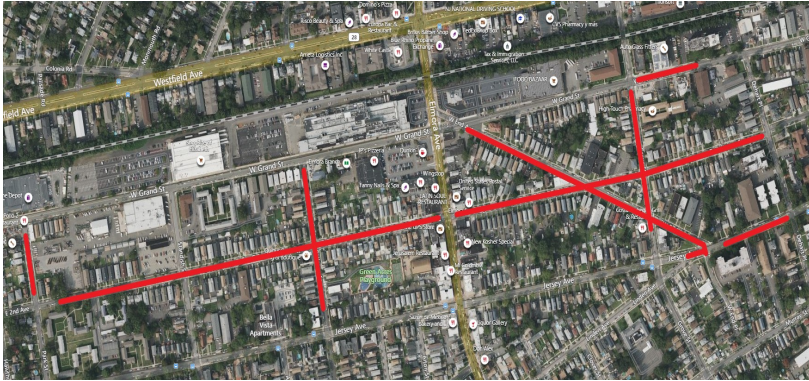

Project map, affected streets highlighted in red (above)

## PENNINGTON STREET AND W. END AVENUE

Elizabethtown Gas is improving our natural gas pipeline system that provides safe and reliable natural gas to more than 300,000 customers across northern New Jersey.

The work in this neighborhood is part of the company's ongoing pipeline replacement program to replace aging natural gas mains and services with new, durable plastic. In many cases, gas meters will be relocated from the inside of homes and businesses to the outside. Relocating the gas meter outside provides enhanced safety and reliability, easier access to gas meters in the event of an emergency or natural disaster, and additional convenience in meter maintenance without the need for customers to be present.

### Our Commitment

We take great care in implementing construction practices that limit disturbances to homeowners and businesses and we understand your time is valuable. We appreciate your patience and thank you for allowing us to provide you with safe and reliable natural gas service.

**City**  
Elizabeth/Roselle

**County**  
Union

### Streets Directly Affected

Bellevue Street	Park Street
Dehart Place	Pennington Street
E. 1st Avenue	Standish Street
E. 2nd Avenue	W. End Avenue
Elmora Avenue	W. Grand Street
Grove Street	W. Jersey Street
Jersey Avenue	

### Project Scope

Replacing and upgrading natural gas infrastructure including:

- Replacing aging gas mains with new, durable plastic pipe
- Relocating gas meters from inside homes and businesses to outside, and replacing service lines from the gas main in the street to the building

### Not Currently an Elizabethtown Gas Customer?

Now is the time to consider making the switch to natural gas for your home or business!

Determine your potential savings with our home heating savings calculator at [elizabethtowngas.com/switch](http://elizabethtowngas.com/switch) or call **844.886.8488** to speak with a representative who can help put you on the path to energy savings.

### Project Information

**Hotline:** 866.767.5558

**Email:** [etgprojects@sjindustries.com](mailto:etgprojects@sjindustries.com)

[elizabethtowngas.com/neighborhood](http://elizabethtowngas.com/neighborhood)

# Proyecto de Reemplazo de Tuberías

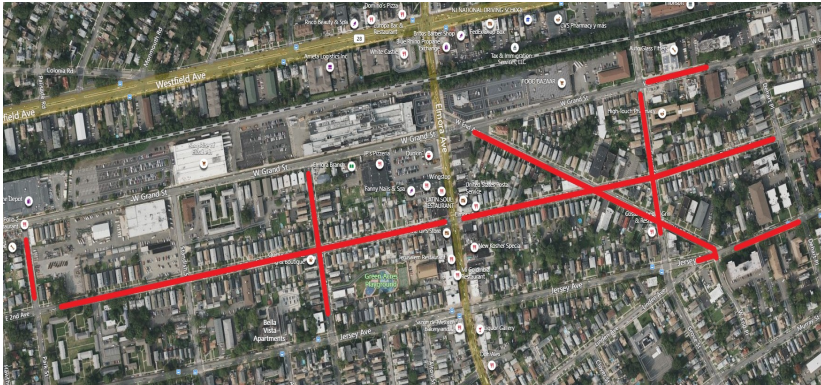

Mapa del proyecto, calles afectadas resaltadas en rojo (arriba)

## PENNINGTON STREET Y W. END AVENUE

Elizabethtown Gas está mejorando nuestro sistema de tuberías de gas natural, que lleva el gas natural en forma segura y fiable a más de 300,000 clientes del norte de Nueva Jersey.

Las obras en este vecindario forman parte del programa continuo de la compañía para reemplazar tuberías y servicios antiguos con nuevas tuberías de plástico más duraderas. En muchos casos, los medidores de gas serán trasladados del interior de las viviendas y los negocios al exterior. La reubicación del medidor de gas en el exterior permite una mayor seguridad y fiabilidad, acceso más sencillo a medidores de gas ante una emergencia o desastre natural y mayor comodidad con el mantenimiento de medidores sin necesidad de que los clientes estén presentes.

### Nuestro compromiso

Trabajamos con sumo cuidado en la implementación de prácticas de construcción que limiten todo tipo de molestias a propietarios de viviendas y negocios, y entendemos que su tiempo es valioso. Apreciamos su paciencia y le agradecemos por permitirnos brindarle un servicio de gas natural seguro y fiable.

### Ciudad

Elizabeth/Roselle

### Condado

Union

### Calles directamente afectadas

Bellevue Street	Park Street
Dehart Place	Pennington Street
E. 1st Avenue	Standish Street
E. 2nd Avenue	W. End Avenue
Elmora Avenue	W. Grand Street
Grove Street	W. Jersey Street
Jersey Avenue	

### Alcance del proyecto

Reemplazo y mejora de la infraestructura de gas natural, que incluye:

- Reemplazo de tuberías de gas antiguas con nuevas tuberías de plástico más duraderas
- Reubicación de medidores de gas del interior de viviendas y negocios en el exterior, y reemplazo de líneas de servicio de la tubería de gas de la calle al edificio

### ¿No es cliente de Elizabethtown Gas actualmente?

Este es el momento para pensar en cambiar a gas natural en su hogar o negocio.

Calcule sus posibles ahorros con nuestra calculadora de ahorros de calefacción del hogar en [elizabethtowngas.com/switch](http://elizabethtowngas.com/switch) o llame al **844.886.8488** para hablar con un representante que puede ayudarle a encaminarse para ahorrar en costos de energía.

### Información del proyecto

Línea directa: 866.767.5558

Correo electrónico:

[etgprojects@sjindustries.com](mailto:etgprojects@sjindustries.com)

[elizabethtowngas.com/neighborhood](http://elizabethtowngas.com/neighborhood)